

VAN DER WERF'S BOUWSTOFFEN

BOLSWARD
TELEFOON 3

Het adres voor **HOUT** en alle voorkomende
BOUWMATERIALEN

Agent:
Nationale Levensverzekeringbank
Eerste Rotterdamse Ongevallenverzekering
L' Union Brandverzekering

Telefoon 81
Giro 14548

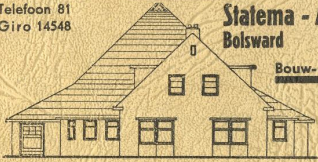

**Stalena - Aannemer
Bolsward**

Bouw- en Betonwerk

*Oude zaak,
voortgezet
vanaf 1900*

Handel in
diverse
materialen
en afbraak



BARGEFENNE 5 TEL. 99 POSTGIRO 60491.

BOOTSMA EN LAMMERTSMA
BEËEDIGDE TAXATEURS EN MAKELAARS



GIDS
VOOR
BOLSWARD

Het Gemeente Gas-
en Electriciteitsbedrijf
te Bolsward

levert U

**GAS
STROOM
COKES**

tegen
BILLIJKE PRIJZEN
zowel voor
HUISHOUDELIJK GEBRUIK
als voor
INDUSTRIËLE DOELEINDEN
Inlichtingen worden gaarne verstrekt



Een vroeger door de N.V. Algemeene Verzekering-
Maatschappij „De Philanthroop” gebruikte reclameplaat

S. Visser, Bolsward

Ruime keuze in
Tevens Lijsten - Kunsthandel **MEUBELEN**

**Sluit
U
aan** BIJ DE
Bolswarder Radio Centrale

Hotel "Den Hof van Holland"

BOLSWARD - TELEFOON '96

Bekende Prima Keuken

Sterk Verlaagde Prijzen

Nieuwe directie
E. H. GALAMA
voorheen ober
Hotel "De Wijn-
berg" - Sneek

C. J. VAN DIEPEN

TELEFOON 35

Exploitant Difax

**GARAGE
MARKTPLEIN**

J. DIJKSTRA, BOLSWARD

TELEFOON No. 118

Electrische Amstelbierenbottelarij
Mineraalwaterfabriek

Goede Zuivelproducten

Het is van groot belang te weten, dat Uwe Zuivelproducten aan de hoogste eischen ten opzichte van samenstelling en hygiëne voldoen.

Die garantie geven U de producten van DRONRIJP (RIED) ten volle.

Depot voor Bolsward:

S. TERPSTRA — SNEEKER POORT

Voorwoord

De Drukkerij Eisma te Leeuwarden verzoekt mij een voorwoord te schrijven in de nieuwe gids voor Bolsward.

Zeer gaarne voldoe ik aan dit verzoek en wel om tweeërlei redenen. In de eerste plaats omdat de gids, waarvan de beschrijving wordt geleverd door den heer H. Eisma, mijn volle belangstelling heeft en in de tweede plaats omdat ik aanneem, dat ook deze gids er opnieuw toe zal bijdragen, dat aan Bolsward met haar vele bezienswaardigheden meerdere bekendheid wordt gegeven.

Bolsward heeft door de aanleg van de nieuwe weg naar Workum een uitstekende verbinding met de Zuid-Westhoek van Friesland. De verbetering van de weg Bolsward—Wommels betekent ook daar een verfraaide entree, terwijl bij uitvoering van de primaire weg vanaf de afsluitdijk tot Heerenveen toeneming van het vreemdelingenverkeer niet zal kunnen uitblijven.

Moge de uitgave van deze gids veler aandacht op onze gemeente vestigen tot meerdere bloei van onze stad.

De Burgemeester van Bolsward,

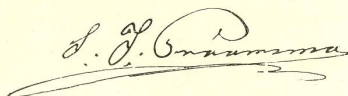

De Mode Specialist

biedt U enorme keuze in Kragen, Knoopen, Corsages enz. Een sortering waarbij U moet slagen.

Sjaals in alle kleuren en kwaliteiten.

Corsetten in keurige pasvorm en uiterst solide.

A. WIERSMA - MARKTPLEIN 10
in Baby-artikelen

K. Plantinga & Zoon N.V.

Dijkstraat 7

DISTILLATEURS 1e KLASSE
LIKEURSTOKERIJ
IMPORTEURS VAN
COGNAC, zacht en belegen
ZUIVERE BORDEAUXWIJNEN

Firma Y. L. HETTEMA & Zoon

KRUIDENIERS- EN
GRUTTERSWAREN
BISCUITS - CHOCOLADE
TABAK - SIGAREN

EN GROS - EN DÉTAIL

SEDERT 1811

VERFWAREN-GLAS
BORSTELWERK

MARKTPLEIN 7-8 TELEFOON 38
GIRO 13156

BOLSWARD

Nim it for ljeaf, it iz sluecht in rjeucht
az dy fen Boalsert.

Gysbert Japicx.

Hoe men er komt

Bolsward ligt in het westen van Friesland aan de stoomtram, op ongeveer 10 K.M. afstand van Sneek.

Van Leeuwarden reist men per spoor naar Sneek en vervolgens per stoomtram naar Bolsward.

Uit Noord-Holland brengt de bekende veerdienst den reiziger van Enkhuzen naar Stavoren, waar de trein naar Sneek gereed staat.

Van Heerenveen, Franeker en Harlingen kan men Bolsward per stoomtram bereiken.

Het ligt voor de hand, dat men ook met tal van autobusdiensten, uit alle richtingen te Bolsward kan komen.

Wie van auto of fiets gebruik maakt, vindt overal goede wegen, welke naar Bolsward leiden. De afsluitdijk tusschen Waddenzee en IJselmeer voert U, niet ver van Bolsward, in de provincie Friesland. Aan de verbetering van de wegen werd in de laatste jaren veel gedaan en in de komende jaren zal er nog heel wat tot stand komen. Weldra zal het snelverkeer een reis naar Bolsward, uit alle windstreken, heel gemakkelijk maken.

Even fatrijk als de wegen te land, zijn die te water. Wie bij voorkeur van zeil- of motorboot gebruik maakt, behoeft Bolsward niet van zijn program te schrappen. En als de winter vorst regeert, kunnen de schaatsenrijders van oost en west, van noord en zuid, er gemakkelijk aanleggen.

Hoe zwaar men het er heeft

Een zonderling opschrift zult ge denken! Zonderling voor een boekje dat beoogt, u tot een bezoek aan Bolsward uit te noodigen.

Maar ieder weet het: de trek der menschen is, gedurende de laatste jaren altijd naar de groote steden. Welke kleine stad heeft zich in de laatste jaren uitgebreid, tenzij een bijzondere industrie er tot ontwikkeling kwam? De groote steden werken als magneten en het platteland en de kleine

HOTEL



DE DOELE

Exploitant: KLAAS GALAMA - Telef. 69

CONCERTZAAL EN DANCING
Twee Billards
Eerste en grootste zaak ter plaatse

Speciaal ingericht voor groote gezelschappen

KOFFIETAFEL vanaf f 0.75
 LUNCHES
 DINERS vanaf f 1.00
 LOGIES MET ONTBIJT vanaf f 2.00

Prijzen naar de Tijden

ZALEN VOOR 50 - 100 - 200 EN 400 PERS.

plaatsen worden meer en meer ontvolkt. Hier hebben wij te doen met een economisch verschijnsel, hetwelk in binnen- en buitenland valt waar te nemen.

Ook Bolsward heeft door de opslorpende kracht van de groote centra geleden en lijdt daar nog onder. Handelszaken gingen naar elders, om de concurrentie beter het hoofd te kunnen bieden. Fabrieken werden gesloopt of tot iets anders omgebouwd. Het bevolkingscijfer daalde; wel niet snel, maar het daalde tot even beneden 7000.

Maar wat er ook daalde, niet de moed, niet de hoop, niet het streven van de bevolking om aan iederen vreemdeling een merkwaardig stadje te laten zien, met veel interessante bijzonderheden, met een schilderachtige ligging van straten en grachten, met verscheidene historieke gebouwen.

Hoe daar de geest is

Menige stad in Nederland heeft — terecht of ten onrechte — den naam van „stijf” te zijn. Men gevoelt er zich niet spoedig op zijn gemak. De families zijn er dikwijls, voor wie van buiten komt, gesloten. Men kan soms langen tijd in een Hollandsche stad wonen en er nog altijd vreemdeling zijn. Nu ligt zoo iets ook menigmaal aan den vreemdeling zelf, die zich voorloopig wat op een afstand houdt en die zich niet al te spoedig voor de plaatselijke vereenigingen en instellingen interesseert. Zoo zal de een over stijfheid der bevolking klagen, terwijl de ander zal zeggen, dat hij zich nergens zoo spoedig heeft thuis gevoeld, als juist daar. Maar over het algemeen zit er wel wat waarheid in de klacht over de groote moeilijkheid om in onze vaderlandsche steden „er in” te komen.

Wie er echter te Bolsward niet in kan komen, heeft het heusch aan zich zelf te wijzen. Want er heerscht in deze kleine stad een zeer bijzondere geest, die van ouder tot ouder op de Bolswarders schijnt te zijn overgegaan; het is de geest van Welkom Vreemdeling!

Het lijkt misschien wat sterk gezegd: Zijt ge vreemdeling en wilt ge iets van Bolsward zien, bel dan maar ergens aan. Men staat dadelijk bereid, u de voornaamste bezienswaardigheden te loonen of u althans naar een der vele leden van een der middenstandsvereenigingen te brengen, die u verder den weg zal wijzen.

Zóó is daar de geest!

7

*Een penning bewaard
Is zorg bespaard*



**VEREENIGING
„SPAARBANK
TE BOLSWARD”**

*Spaarzaamheid en vlijt
Geven vruchten op zijn tijd*

Hoe men u ontvangt

Niet iedereen heeft in het kleine Bolsward familieleden of bekenden, waarheen hij zich wenden kan, om met de oude Hanzestad (die in overoude tijden aan de reeds sinds eeuwen verdwenen Middellzee lag) kennis te maken.

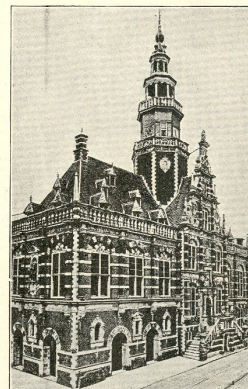

Raadhuis.

Maar Bolsward heeft natuurlijk z'n hotels. Het zijn geen huizen van zóóveel verdiepingen, met zóóveel tientallen kamers, grill-rooms, lounges, halls, liften enz. Wie dat verwacht, blijve liever waar hij is, of ga naar de hoofdsteden der wereld. De hotels in Bolsward zijn uiteraard bescheiden... maar heel goed. Men vindt ook te Bolsward wel het comfort, dat onze tijd nu eenmaal eischt; stroomend koud en warm water kunt ge ook te Bolsward vinden en natuurlijk behoeft ge er niet meer met een kaarsje naar bed te gaan. Waterleiding, gas en electriciteit hebben ook reeds lang geleden daar in de behoeften voorzien. Doch, wat ge tevergeefs in de hoofdsteden der wereld zult zoeken, dat vindt

9

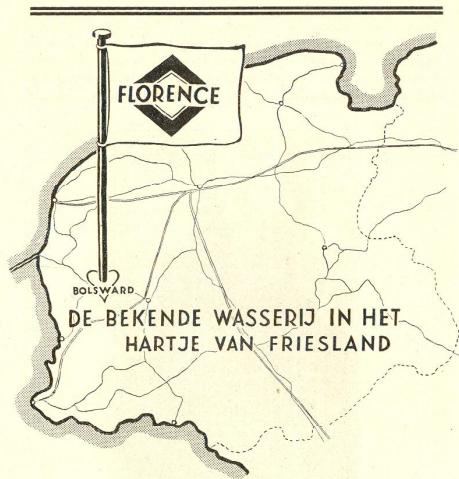

TELEF. 34

Het goed geoutilleerde wasbedrijf

Eigen Auto-besteldienst door Friesland

TEVREDEN over Uw was kunt U alleen zijn als U terecht is bij een goed ingericht en vakkundig geleid bedrijf

ge hier! De gezellige en gemoedelijke omgeving, de behulpzaamheid van de hotelhouders, van de leden van hun gezin of van hun personeel. Zij zien met een oogopslag, waarvoor gij te Bolsward komt en stellen er een eer in, dat ge tevreden en met de beste indrukken weer verder zult reizen. Ze omringen u met zorgzaamheid, gaan er desver-

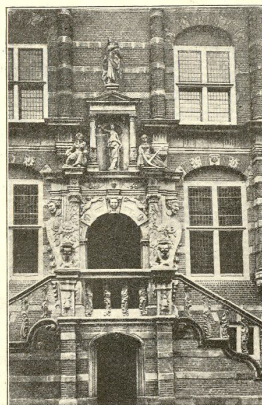

Bordes raadhuis.

langd graag zelf met u op uit, om u wat te laten zien of om u toe te vertrouwen aan degenen wier taak het is, u rond te leiden door die aardige gebouwen, waarin kunst en geschiedenis elkaar de hand reiken.

Hoe ge Bolsward moet zien

Niet van binnen uit, maar van buiten af! Van buiten af moet men beginnen Bolsward te bezien. Van welken kant men komt, doet niet ter zake. Komende van den afsluitdijk uit het noorden, van den fraaien nieuwen weg



de BLOMKE
helpt u altijd en overal!!

**Drogist - Apotheker-Adst.
Fofohandel**

Films, Afdrukken, Vergrotingen enz. tegen de laagste prijs

**N.V. Nederlandsche Maatschappij
van Brandverzekering**

Opgericht te
Tiel in 1833

Brand - Inbraak - Storm

Reserven ruim . . . f 2.700.000.—

Agent: CORN. LAMMERTSMA, Bargefenne 5 te
BOLSWARD

FIRMA WED. H. FABER

BOLSWARD

BROERESTRAAT 8

TELEFOON 89 - GIRONUMMER 147662

Manufacturen - Bedden en
Dekens - Wollen Garans
Vloerzeilen - Matten - Tricotage-ondergoederen
Karpotten - Gordijnen - Complete Stoffeerdery
Dames- en Kinder-confectie

van Workum uit het westen, van Sneek uit het zuiden of van Franeker uit het oosten, — de richting is hier volkomen bijzaak! — verdient het aanbeveling een minuut of tien gaans van de stad eens even stil te staan, om het silhouet in zich op te nemen. Nergens is het echte Friesche landschap mooier dan in de omgeving van Bolsward.

Natuurlijk, men moet er oog voor hebben. Er zijn menschen, die niet van „kale weilanden“ houden en alleen bekoord kunnen worden door gezichten op bosschen, heuvels of heidevelden. Zij moeten niet buiten Bolsward blijven stilstaan. Maar wie iets voor de wijidheid van het groene landschap gevoelt, wie oog heeft voor de kostelijke schakeering van de fraaie boerderijen met de roode daken, ten deele achter het omringend geboomte verscholen, voor het zeldzaam fraaie vee, waarmee de weiden hier gestoffeerd zijn, wie aan de horizon, schooner en indrukwekkender dan waar ter wereld ook, ziet oprijzen de luchten, soms van ongekende zwaarte, soms ook van een teerheid en ijheid, die ons in verrukking brengen, die zal dankbaar zijn, een poos te hebben stilgestaan midden in die vlakke wereld van Friesland op z'n best.

Dan ziet ge vóór u het silhouet van Bolsward. Allereerst treft u de stoere solide toren van de St. Maartenskerk. Indrukwekkender en machtiger vindt ge er geen in heel Friesland. Hij wordt geflankeerd door de architectonisch fraaie torens van raadhuis en R.K. kerk. Daaromheen vindt ge andere bouwwerken van minder beteekenis, maar het geheele silhouet houdt u een wijle vast en al hebt ge ook nog niets van Bolsward gezien, dan gevoelt ge toch, dat er een merkwaardig stadje voor u ligt, mits ge oogen hebt om te zien en een hart om iets te kunnen opnemen.

Hoe Bolsward binnen de wallen is

Een deel van de oude stadswallen is er nog overgebleven. Dit is het Hooge Bolwerk, aan den oostkant. De andere wallen zijn geslecht en de poorten, die in der eeuwen loop gefuigen waren van heel wat rumoer en strijd, zijn gesloopt. De stadsgrachten bleven nog altijd bestaan, zoodat men, van welken kant men Bolsward binnenkomt, steeds over een brug moet gaan.

Men doet het beste, zich naar het centrum van Bolsward te begeven, daar waar het fraaie raadhuis u dwingt om zijn gevel van links naar rechts en van beneden naar boven te bekijken en te bewonderen. Van dat raadhuis wandele men

● **VOOR HANDWERKEN „DE FAVORIET“**
KL. DIJLAKKER 3, BOLSWARD

Prachtig Garen voor Pullovers, Jurkjes, Sjaals, Handschoenen enz.
 In gefleekende Ontbijtlakens, Kleedjes, Kussens, Nachtsokken, de
 grootste sortering. Gratis patroon bij aankoop van materiaal

TELEF. 98

VOOR HET BETERE

BLOEMWERK

Bloemenhuis v. d. ZEE & v. d. WEIDE, Bolsward

Fa. F. B. van der Meer - Bolsward

Telefoon: kantoor en fabriek no. 30, woonhuis no. 74

Het adres voor prima producten

Afdeeling **Zuivelproducten:**

Boter

Kaas

Melkpoeder

merk „Kruiwagen“

van de „Frico“ te Leeuwarden

Afdeeling **Veevoeder:**

Stoommeelfabriek „de Hoop“

Lijnmeel

Grondnotenmeel

Cocosmeel

Soyameel

Palmpitmeel

Gemalen van prima grondstoffen

Fijn zacht gemaal — Billijke prijzen

Electr. Brood-, Koek- en Beschuifbakkerij
D. HARKEMA, KERKSTRAAT 29

Gebruikt onze prima **BROZE BESCHUIT**. Reeds meer dan
 80 maal in binnen- en buitenland bekroond. Aanbevelend

Voor **AARDAPPELEN**

reeds meer dan 80 jaar

het beste adres:

Fa. S. H. de Jong, Bolsward, Hoogstraat 64

naar de vier plaatsen waar de oude poorten hebben gestaan
 (men spreekt te Bolsward nog altijd van de St. Jans-, de
 Sneeker- en Blauw- en de Zandsterpoort, zoodat elke straat-
 jongen u de richting kan wijzen, welke gij wenscht in te
 slaan) en dan komt ge door de voornaamste straten, langs

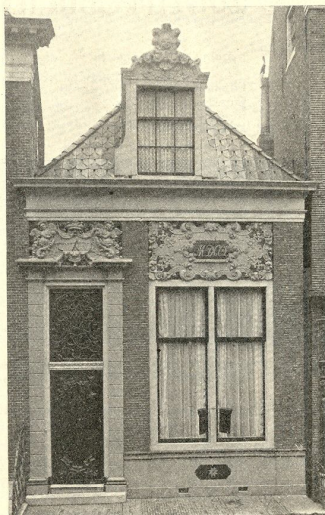

Oud geveltje Polstraat 10.

de aardigste grachtjes en ziet ge ook de merkwaardigste
 gevels.

Heeft men deze wandeling gemaakt en is men telkens weer
 tot het punt van uitgang — het raadhuis — teruggekeerd,
 dan heeft men nog slechts een drietal kilometers in totaal
 gewandeld. Heel veel tijd en moeite heeft het niet gekost,
 maar men is dan georiënteerd en kent den weg, zoodat

15

VRAAGT VOOR UW TAFEL:

Hollandia's

ZUIVELPRODUCTEN

BOTER ————— hygiënisch verpakt in 1/2 en 1/4 kg

KAAS ————— Edammer, volvet, 40+ en 30+
 Goudsche 40+
 Broodkaas 40+
 Komijne 30+
 Lunchkaasjes, volvet en 40+
 alles steeds fijn belegen

MELK ————— in flesschen (gepasteuriseerd)
 los per liter

SLAGROOM ————— in 1/1 - 1/2 - 1/4 en 1/8 flesschen
KOFFIEROOM ————— los per liter

KARNEMELK ————— los per liter
 in flesschen à 1 liter, speciaal bereid
 en daardoor bijzonder geschikt voor
 zieken en herstellenden

HAVERMOUTPAP —————
RIJSTEPAP ————— van volle melk, tapmelk en halfvolle-
 halfapmelk in 1/1 en 1/2 liter flesschen

YOGHURT ————— van volle melk en tapmelk, 1/2 liter flesch

EIEREN ————— van vastzittende kippen

KOFFIEMELK ————— in groote en kleine bussen. Om mee te
 nemen voor pic-nic's, boottochten enz.

SUIKER ————— van de beste raffinaderijen

GEC. MELK ————— in busjes. Met en zonder suiker

HOLLANDIA-WINKEL

Schildwijk no. 4

VRAAGT OOK AAN DE VENTERS

men weet hoe men moet gaan, om de merkwaardige ge-
 bouwen te bezichtigen.

Een wandeling van het raadhuis naar de uitgangen van de
 stad en weer terug, zal iederen vreemdeling dadelijk de
 overtuiging schenken, dat Bolsward een bijzonder aardige
 ligging heeft en van alle punten uit een vriendelijken en
 gezelligen blik geeft op de omringende huizen, de grach-
 ten en de bruggen.

Wat buiten de wallen te zien is

Het ligt voor de hand, dat — gelijk overal elders — ook
 Bolsward zich buiten de oude stadsgrachten heeft uitgebreid.

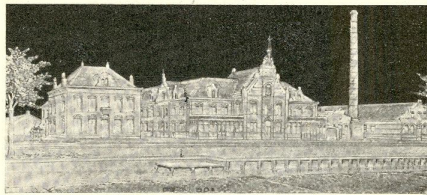

Hollandiafabriek (uitgevoerd in Friesch koperwerk).

Men ziet bij een wandeling door de buitengedeelten al heel
 spoedig dat de zuivelindustrie de voornaamste tak van
 nijverheid is. Eigenlijk kan dit ook wel niet anders. Bolsward
 ligt te midden van uitnemende weilanden. Akkerbouw is er
 zoo goed als niet. Het zijn wei- en hooilanden, welke het
 stadje omringen en het valt dus niet te verwonderen dat wij
 te Bolsward een paar groote zuivelfabrieken vinden, n.l. aan
 de Sneekerstraat een fabriek van de Koninklijke Nederlan-
 dsche Maatschappij van Kaas- en Roomboterfabrieken N.V. en
 aan de Harlingersstraat de gebouwencomplexen van de N.V.
 Hollandia, fabriek van Melkproducten en Voedingsmiddelen.
 Millioenen liters melk worden hier jaarlijks verwerkt en tal
 van arbeidskrachten vinden er emplooi.

Dat Bolsward in het zuivelgebied ligt, blijkt ook uit de ves-
 tiging aldaar van de **Rijkszuivelschool**. Dit gebouw vindt
 men aan de Sneekerstraat. De school heeft een tweejarigen
 cursus. In den loop der jaren (de school werd gesticht in

17

Wordt bij vestiging te Bolsward lid van

„Het Groene Kruis“

Het is in 't belang van U en Uw gezin. Aangifte kan geschieden bij den bode, Wijkgebouw aan den Gasthuisingel.

BEZOEKT GEREGLD ONS BADHUIS

Het nemen van een bad is hoogst nuttig voor de gezondheid. Laaf vooral de KINDEREN profiteeren van de GOEDKOOPE STORTBADEN à 5 CT.

GROENE KRUIS-BADHUIS - BOLSWARD

TARIEVEN EN UREN

DONDERDAG	VRIJDAG	ZATERDAG
9—12 v.m. Kuipbad 40 ct. Stortbad 20 ct.	9—12 v.m. Kuipbad 40 ct. Stortbad 20 ct.	9—12 v.m. Kuipbad 50 ct. Stortbad 25 ct.
2—4 n.m. Kuipbad 40 ct. Stortbad 20 ct.	2—4 n.m. Kuipbad 40 ct. Stortbad 20 ct.	1—3 n.m. Kuipbad 25 ct. Stortbad 10 ct. Kinder stortbad 5 ct.
4—6 n.m. Kuipbad 25 ct. Stortbad 10 ct. Kinder stortbad 5 ct.	4—6 n.m. Kuipbad 25 ct. Stortbad 10 ct. Kinder stortbad 5 ct.	3—6 n.m. Kuipbad 25 ct. Stortbad 10 ct.
7—9 n.m. Kuipbad 25 ct. Stortbad 10 ct.	7—9 n.m. Kuipbad 25 ct. Stortbad 10 ct.	7—9 n.m. Kuipbad 25 ct. Stortbad 10 ct.

Halfjaarlijksche gezinsabonnemenen { Kuipbad f 5.85
Stortbad f 2.35

1901, terwijl voor dien tijd reeds op particuliere wijze te Bolsward in het zuivelonderwijs werd voorzien) zijn tal van gediplomeerden afgeleverd, die als directeuren van zuivel-fabrieken en assistenten over heel ons land werkzaam zijn.

Buiten Bolsward's grachten heeft men ook nog aardige stratencomplexen, vooral aan de zuidzijde van de stad. Men

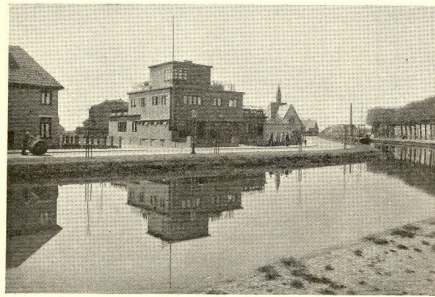

Groene Kruis-badhuis aan den Gasthuisingel.

heeft de goede gedachte gehad, hier aan de straten de namen te verbinden van hen, die in de geschiedenis van Bolsward een rol hebben gespeeld of die er als kunstenaars naam hebben gemaakt. Zoo zijn er straten en pleinen genoemd naar Hid Hero, Gerben Wopkes, Pieter Tanjé, Van Munnickhuysen, Pater Brugman, Gysbert Japix enz. Deze namen zeggen den lezer wellicht niet veel, maar zoodra hij iets van Bolsward kent, zal het hem duidelijk zijn, dat Bolsward er goed aan deed, doormiddel van de straatnamen, zijn oude beroemde ingezetenen in eere te houden. Vooral schenke men, buiten de grachten, aandacht aan het fraaie Julianapark. De ingang is aan de Sneekerstraat, vlak tegenover de Rijkszuivelschool.

Dit park is in 1913 gesticht. Het is der gemeente Bolsward geschenken door twee plaatselijke stichtingen, het St. Anthony Gasthuis en het Weeshuis (welker stichtingsgebouwen hierna worden besproken) terwijl het toegangshek is aangeboden door de Hendrik Nannessstichting.

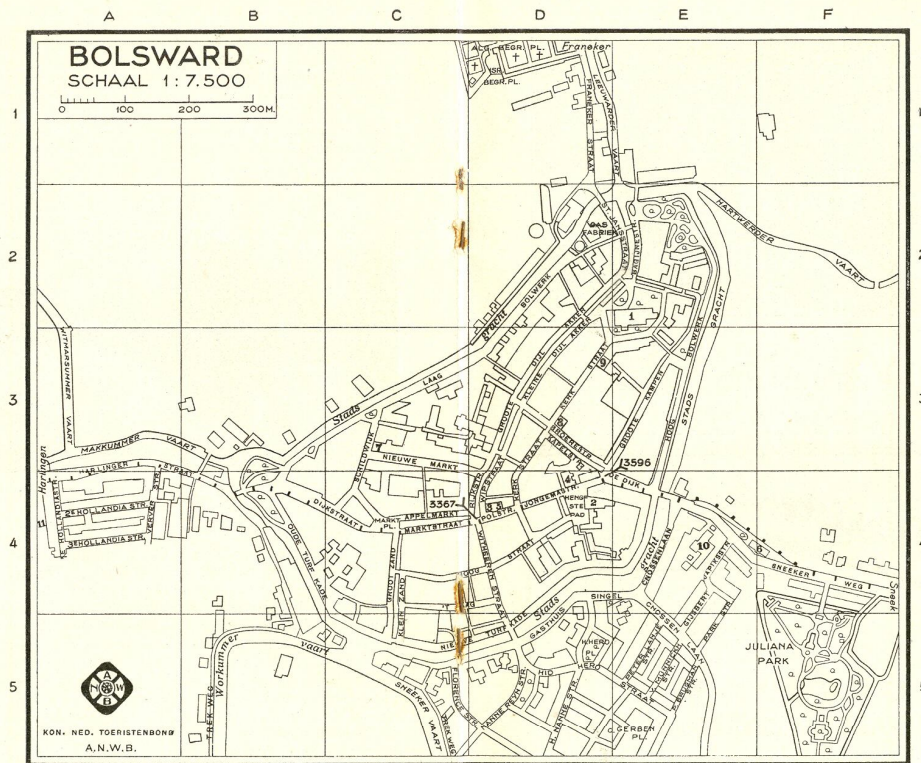

1. Martinikerk, 1449—1456 (koorbanken) (vak E 2).
2. Broerekerk, 13e eeuw (vak D 4).
3. Stadhuis, 1614—1616 (vak D 4).
4. Post- en Telegraafkantoor (vak D 4).
5. Bureau van Politie (vak D 4).
6. Tramstation (vak F 4).

7. St. Anthony Gasthuis (vak C 3).
8. Hendrik Nannessstichting (vak D 3).
9. Weeshuis (vak D 3).
10. Zuivelfabriek (vak E 4).
11. Hollandiafabriek (vak A 4).



STADSPARK

Vestigt U te Bolsward!

CENTRUM VAN DE ZUID-WESTHOEK

Toeristen!

Uw vakantie-reis slaagt nog beter door even te stoppen voor

**BONBONS
SIGAREN - SIGARETTEN enz.**

Ruime sortering

1001 ARTIKELEN

FA M. VAN DEN OEVER - MARKTPLEIN 4

Het Julianapark bestaat uit drie gedeelten: een symmetrisch deel, hetwelk zich bij den ingang bevindt, en niet-symmetrisch deel, hetwelk meer oostwaarts is gelegen, en een rosarium.

Het was niet gemakkelijk op een taaien kleibodem een wandelpark met plantsoen en rosarium aan te leggen. Jaren moesten er verlopen, eer het opgaand geboomte wilde aanslaan. Maar even taai als de bodem was ook de volharding van de hoveniers, die met onuitputtelijk geduld den grond voortdurend hebben bewerkt en den groei van boomen en planten hebben bevorderd.

Het Julianapark is thans tot een mooi geheel uitgegroeid, waardoor het de vergelijking met parken van dezelfde grootte glansrijk kan doorstaan. Een bezoek worde ieder van harte aanbevolen.

Hoe Bolsward is ontstaan

Voordat wij een beschrijving geven van hetgeen in Bolsward te zien is, worde hier eerst het een en ander vermeld over het ontstaan en de geschiedenis van dit stadje.

Ten deele moet men hierbij afgaan op gissingen.

Het jaar van de slichting wordt op 715 gesteld. Er is beweerd, dat Bolsward genoemd is naar de dochter, Bolsuine of Bolsuina, van Koning Radboud I, die in 719 is overleden. Het is niet onmogelijk, dat de eerste bewoners hun huizen hebben gebouwd op een eiland, of een vooruitspringende droge plaats in de Middellzee. Er is ook beweerd, dat Bolsward nog ouder is; dat het stadje gesticht zou zijn door Grimmoald, den in 656 vermoorden zoon van den onderkoning Pippijn, nog vóórdat de Middellzee tusschen Oosten Westergoo was doorgedrongen. Hoe dit ook zij, de ouderdom van Bolsward (oudtijds *Bolswert*, in 't Friesch *Bolsert*) gaat stellig 12 eeuwen te boven.

Dat de stad reeds voor vele eeuwen van beteekenis was, leert ons de oude geschiedschrijver Schotanus, die zegt dat „Bolswert in 1422 om haar fleur in neeringhe onder de Anzesteden gheimmatriculeert is onder Keyser Sigismundo.”

Het is dan ook niet te verwonderen, dat Bolsward een belangrijke plaats heeft vervuld in de geschiedenis van Friesland. Geen burgerstrijd was er in deze provincie, geen oorlog tegen vreemde indringers, of Bolsward was er bij betrokken. Doch ook werd te Bolsward wel de grondslag gelegd voor den vrede. De beroemde paer Johannes Brugman, wiens redenaarsgaven spreekwoordelijk zijn gewor-

23

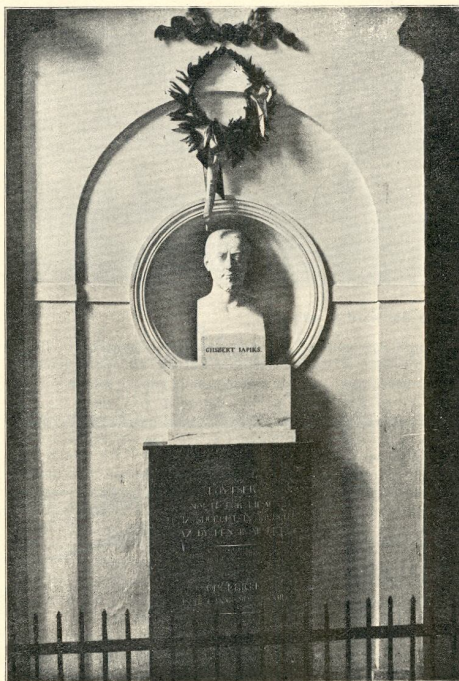

Gysbert Japix monument in de St. Martinikerk.

den, heeft in Bolsward gewoond. Hij was het, die daar in 1455 de eeuwige veeten fusschen de Harinxma's en de Galama's tot een einde bracht. Helaas was Bolsward kort daarna alweer bloedig betrokken in den vrijheidskamp met

Bourgondiërs en Saxers. De schieringers en vetkoopers hebben hier ook veel bloed doen vloeien. Een eeuw later was men er opnieuw getuige van wreedheid en vandalisme, n.l. in den tijd van den beruchten beeldenstorm.

Natuurlijk heeft Bolsward, gelijk elke andere zeer oude stad, zijn ups and downs gekend. Tijdperken van krijg en vernietiging wisselden af met vele jaren van vrede en bloei. Echter ontquam de stad ook niet aan allerlei rampen, die in de oude tijden niet te vermijden waren; hongersnood (1316), verwoestende brand (1332) en pest (1666) gingen aan Bolsward niet voorbij. Maar het kan niet anders of er moeten ook tijden van groote welvaart zijn geweest, waarin groote sommen voor de kunst werden uitgegeven. Gelukkig zijn er onder de oude Bolswarders ook menschen voorgekomen met grooten weldadigheidszin, aan wie wij nog heden ten dage menig bouwwerk en kunststuk danken. Dat er onder die oude Bolswarders ook geboren kunstenaars waren, zal ieder erkennen, die de in deze stad bewaarde stukken aandachtig gadeslaat.

Beroemde Bolswardsche kunstenaars

Slechts enkele namen zijn er overgebleven van de groote rij der kunstenaars, die zooveel aan Bolsward hebben nagelaten.

Wie de ontwerpers en bouwmeesters waren van de architectonisch fraaie Broere- en St. Maartenskerk, wie uit de vlakke houten planken de bewonderenswaardige koorbanken te voorschijn riepen, wie de fraaie gesteenten hebben gebeiteld, welke de graven van oude Bolswardsche geslachten dekken, het is alles volmaakt onbekend. De namen van enkele burgemeesters en vroedheeren, onder wier bestuur de werken uitgevoerd werden, zijn soms nog bewaard gebleven, maar die van de scheppende genieën zijn, als blijkbaar van geen belang, vergeten.

Zelfs de bouwmeester van het raadhuis, dateerende van 1614—1616, is onbekend. Wie in den tegenwoordigen tijd een gevel en een toren, als die welke dit raadhuis sieren, zou ontwerpen, zou zonder twijfel een vernaardheid krijgen, die buiten onze landgrenzen uitging. Maar toen in 1616 de gedenksteen in den zijgevel werd aangebracht, om er aan te herinneren, dat op de plaats van het afgebroken stadhuis een nieuw bouwwerk was opgetrokken, scheen het

25

GARAGE C. P. DE JAGER

BROERESTRAAT 7 - BOLSWARD

TELEFOON 133

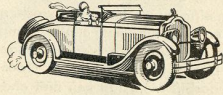

Ruime STALLING, ± 35 wagens — Goed geoutilleerd
REPARATIEBEDRIJF — Reeds jaren lang vertrouwd
adres voor het HUREN van LUXE AUTOMOBIELEN

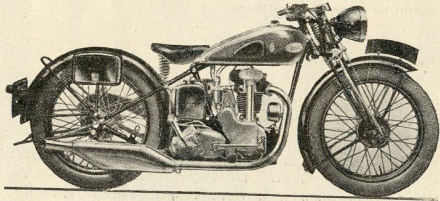

Agentschap D. K. W. motoren

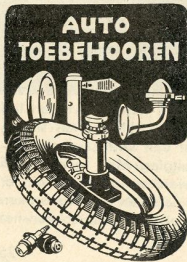

Groote voorraad
ONDERDEELLEN

Stock Firestone banden

Valvoline-, Renault-,
Beverol oliën enz.

Beleefd aanbevelend

niet eens de moeite waard, den bouwmeester te noemen.¹⁾ Toch zijn er nog enkele namen van oude Bolswardsche kunstenaars, zij het ook uit iets lateren tijd, bewaard gebleven. Wij noemen:

Gebroeders **Boie en Schelte** à Bolsward. Vermoedelijk is hun geslachtsnaam Adams. Zij leefden van 1580—1633 en 1586—1659, teekenaars en graveurs. In het raadhuis vindt men enkele hunner kunstproducten. Deze zijn eigendom van het St. Anthony Gasthuis.

Gysbert Japicx, Friesch dichter, (o.a. van Fryske Rym-lerije) 1603—1666. Zijn geboortehuis, waar een gedenksteen in 1908 werd aangebracht, vindt men aan de Wipstraat, recht tegenover de Nieuwmarkt. Zijn borstbeeld, uitgevoerd in carrarisch marmer werd in 1823 in de St. Maartenskerk aangebracht.

Gerben Wopkes, glazenmaker en kunstteekenaar. Jaar van geboorte en overlijden niet bekend. Hij was de ontwerper en teekenaar van den beroemden preekstoel in de St. Maartenskerk, waaraan van 1659 tot 1662 gewerkt is.

Johan van Munnickhuysen, kopergraveur, 1651—?. Hij muntte vooral uit in het maken van portretten. Men vindt ze ook op 't raadhuis.

Pieter Tanjé, kopergraveur, 1706—1761. Ook van hem vindt men kunststukken op het raadhuis. Hij maakte niet slechts portretten, maar ook gravures met bijbelsche voorstellingen.

Michiel Elgersma, kopergraveur, ?—1775. Deze werkte geheel uit liefhebberij. Hij was notaris en burgemeester te Bolsward. Hij is dezelfde, die een belangrijke som gelds naliet tot het bouwen van het beroemde orgel in de St. Maartenskerk.

Op welke particuliere huizen men moet letten

Bij een wandeling door Bolsward valt het op, dat er zulke bijzonder fraaie gevels staan. Ook komen hier en daar nog fraai gefimmede kroonlijsten voor. Men vergeet niet te letten op enkele merkwaardige voordeuren met omljstingen van aardige ornamentiek.

1) Wel is bekend, dat Heercke Heerckes Jorna en Jan Franses Rollema op den bouw van het raadhuis toezicht hielden. Verder werkten mede: Hendrik van Zwolle, steenhouwer, Abraham Jacobs, stadstimmerman, Marten Douwes Dominici, stadsmeetslaer en Romke Annes, stadsmid. Vermoedelijk is het fine houtsnijwerk — men zie de deur op de raadzaal, vervaardigd door Jacob Gysberts, kistenmaker, den vader van den beroemden dichter.

27

Bijzondere aandacht verdienen, onder meer, de huizen:
Marktstraat 6, ongeveer 50 meter westelijk van het raadhuis.
Polstraat 10, vlak tegenover het raadhuis.
Grootzand 15.
Dijkstraat 23.
Appelmarkt 13.
Groote Dijklekker 15.

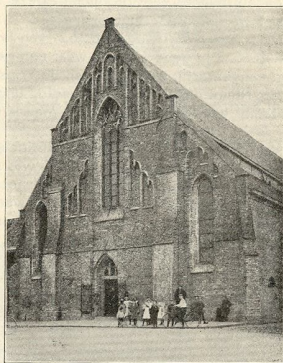

Broerekerk.

Er zijn in sommige particuliere huizen nog artistieke betimmeringen. In het winkelhuis Marktstraat 7 vindt men een eikenhouten poort, die prachtig gesneden is en vermoedelijk dateert uit den tijd, toen de preekstoel in de St. Maartenskerk werd vervaardigd.

Men verzuime voorts niet, den deftigen en rustigen gevel met fraaie deur te bezichtigen van het St. Anthony Gasthuis. Deze gevel dateert van 1778. Hij staat aan de Nieuwmarkt. naast het gebouw van de reeds eeuwenoude Sociëteit De Doele.

De Broerekerk

Op het Hengstepad (tegenover het post- en telegraafkan-
toor) staat de Broerekerk, gewijd aan den H. Franciscus, een

28

gebouw in Gothischen stijl. Het is vooral de gevel, die hier de aandacht trekt.

De kerk dateert uit de 13e eeuw en is gesticht door de Minderbroeders. Men lette op de drie fraaie spitsboogramen. De vensters, volmaakt in evenredigheid met het geheel, komen aardig uit tusschen de nissen en het vlechtwerk van de oude friesche baksteen.

In vroegere eeuwen stond op de nok van het dak dezer kerk een klein spits torentje. Later is het vervangen door een koepeltorentje, hetwelk steunde op den gevel. Gelukkig werd dit wanproduct bij de laatste restauratie in 1905 weggenomen, zoodat de fraaie gevel weer zijn oude aspect vertoont.

Het interieur van de kerk vertoont een middenschip met zijbeuken en een driehoekig koor. De koorbanken die in deze kerk bestaan hebben, juweelen van houtsnijkunst, zijn naar de St. Maartenskerk overgebracht, evenals het 300 jaar oude orgel, dat een kunstwerk van bouw is. Dit orgel, dat sinds tientallen jaren niet meer bespeeld werd, is een museumstuk geworden. Het worde in de aandacht van de bezoekers van de St. Maartenskerk ten zeerste aanbevolen.

De St. Maartenskerk

Te Bolsward spreekt men van „de Groote Kerk”. Niemand verzuime dit bouwwerk te bezichtigen!

De massieve en statige toren trekt reeds op kilometers afstand de aandacht. Hij is vermoedelijk in 1356 en volgende jaren gebouwd en het is mogelijk, dat hij nog als bakken heeft gediend voor de schippers, die de Middellzee hebben bevaan.

De muren zijn drie meter dik. De wenteltrap is niet gemakkelijk te beklimmen, maar wie daarvoor de moeite over heeft, zal zich een tocht naar boven niet beklagen. Daar hangen in het prachtige eikenhouten gebinte vier merkwaardige klokken.

De Jongelingsklok is in 1356, bij den bouw van den toren, ingewijd en in 1618 omgegoten en verzwwaard. De maker is onbekend.

De Mariaklok dateert van 1523 en is gegoten door Goebel Zael. De fraai geornamenteerde randen dragen als inscriptie: „Maria is myn naem, myn gheluet sy vuer guede bequaem, den levenden roep ick, den doeden overluy ick”.

De derde is de Mannenklok, door Jacob Noteman te Leeuwarden in 1640 gegoten. Deze geweldige klok, met een

29

Uw adres voor

Bruidsbouquetten

Grafkransen

V A A S- en M A N D W E R K - is

BLOEMENMAGAZIJN H. DE BRUIN - BOLSWARD

Bij ons koopt U beter! - Telefoon no. 129

Electriciteit

OP ELK GEBIED S. v. d. Veen Rz.

FOTOHANDEL **K. MOL**

Bolsward - Postrekening 178044

Uitvoering van alle fotografische werkzaamheden - Prima afwerking

HET **S**PORTHUIS VOOR BOLSWARD IS

MAGAZIJN „DE MAGNEET”

J. C. Vogelzang, Witheerenstraat 1, Bolsward

Faber's Bakkerij

ECHTE FRIESCHE KRUIDKOEK
CHOCOLADE - BONBONS

NABIJ 'T STADHUIS - TELEF. 73

TAXIBEDRIJF

F. SWART
Harlingerstr. 13

ESTAX

Rijwielhandel
en Reparatie
Tel. 62

BOLSWARD

DAMES!

„Het Modehuis”

is toch ook Uw huis, voor het kopen van een HOED!
Beleefd aanbevelend, **S. DIJKSTRA**

Uw adres voor alle soorten

BRANDSTOFFEN

is J. OORD & Zn., Brandstoffenhandel

omvang van meer dan 5 meter, is in het begin der 20e eeuw gescheurd en daarna in den toren hersteld. Dit bleek niet afdoende te zijn, zoodat de klok in 1929 werd omgegoten door de bekende firma van Bergen te Heiligerlee.

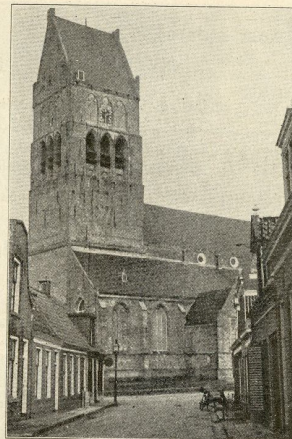

St. Maartenskerk.

Dan is er nog een vierde klok, door Ciprianus Crans Jansz. te Amsterdam gegoten in 1746.

De St. Martinikerk ontstond later dan de toren, en wel in de jaren 1446—1459. Zij is om de oude romaansche kerk, die te klein was geworden, heengebouwd.

Het fraaie gothische gebouw is 60 meter lang en 23 meter breed. Waarschijnlijk zullen de muren aanvankelijk niet gekalkt zijn geweest en zeker waren ze voorzien van talrijke schilderingen. In 1647, zoo vertelt ons de gedenksteen in de noordbeuk, is het gebouw verbeterd en gewit. Men mag aannemen, dat de wijkwast niet altijd „verbeterend” heeft gewerkt, waardoor nog wel merkwaardigheden voorgeoed aan het oog zijn onttrokken.

31

J. WIJMA - KAPPER

EERSTE GELEGENHEID VANAF DE BLAUWPOORT
Aanbevelend DIJKSTRAAT 12

Waarom naar elders?

terwijl U voor LUXE ARTIKELEN EN LEDER-
WAREN DE GROOTSTE KEUZE VINDT BIJ
JAC. DE HAAN
DIJKSTRAAT 21 *De zaak voor „smaak”!*

H. POSTMA

BEDDEN, DEKENS, MANUFACTU-
REN - MODE- EN BABY-ARTIKELEN

BLAUWPOORT TEL. 147 Beleefd aanbevelend

O. COUPERUS - Jongemastraat 4

Interlock Ondergoederen - Handschoenen - Kousen - Sokken
Handwerken - Garen

Vraagt onze STALEN-COLLECTIE van
Dames- en Heerenkleeding naar maat

Vreemdelingen

Koopt Uw FRUIT in de
te klas Fruitzaak van
Y. KOOISTRA & Zn. JONGEMAstraat 9
BOLSWARD

Zoals een gevel het huis versiert, wordt Uw tafel versierd met
DE JONG's BAKKERIJ-PRODUCTEN
uit de beste grondstoffen bereid. Overtuigt U hiervan

BROOD-, KOEK- EN M. DE JONG GROOTE
BANKETBAKKERIJ DIJLAKKER 15

Koopt Uw SOUVENIRS bij H. Y. KRAMER
HORLOGERIE - MARKTSTRAAT 11

Speciaal adres in ANTIKE FRIESCHE KLOKKEN
EN ANTIKE DELFTSCHE WANDBORDEN

A. YKEMA - Harlingerstraat 58 - BOLSWARD
Sigarenmagazijn „T JAVAANTJE”

1e Klas merken Sigaren, Sigaretten, Tabak en Tabakspijpen
Alleenverkoop van LONDRES EN WHITE ASH Sigaren Meest gesorteerd adres in alle prijzen

Wie op de gebruikelijke wijze de kerk aan den zuidkant binnentreedt (schuin tegenover dien ingang woont de koster, die steeds voor het geleide gereed staat) vindt aan de linkerhand een ouden St. Maartenssteen ingemetseld. Hij

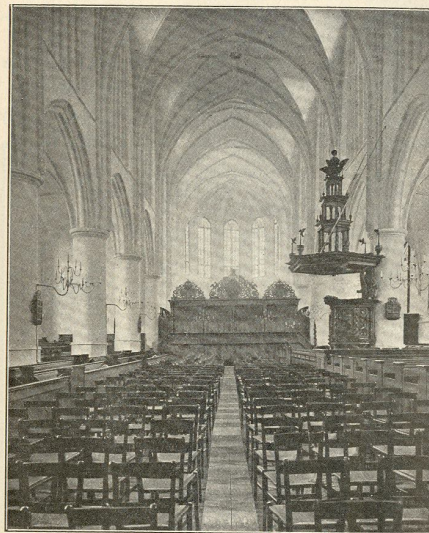

Interieur St. Martinikerk

zal vermoedelijk uit de vroegere kerk afkomstig zijn en dateert uit de 12e eeuw. De geboorte van het Christuskind ziet men, ondanks beschadiging en ouderdom, in den steen gebeiteld.

Tegenover dezen steen vindt men het Gysbert Japicx monument, vervaardigd door J. P. Gabriel, op 7 Juli 1823 onthuld.

Onder het bijzonder fraaie en majestueuze orgel, gebouwd

33

Firma H. MULDER, f.o. Stadhuis, BOLSWARD

Het adres voor al Uw Schoenen

ELECTRISCHE REPARATIE-INRICHTING

UW ADRES VOOR

**Markiezen, Zonneschermen
Tenten en Dekkleeden**

is **J. H. DE VRIES** - Zeilmaker - BOLSWARD

N.V. KONINKLIJKE NEDERLANDSCHE
MAATSCHAPPIJ
VANKAAS-EN ROOMBOTERFABRIEKEN
GEVESTIGD TE SNEEK



KNM

MELKPRODUCTEN

TE BOLSWARD VERKRIJGBAAR
IN DE MEESTE WINKELS

G OUD-, ZILVER- EN JUWEELWERKEN
URWERKEN EN OPTIEK
Fa. DIRK JORNA, Bolsward

Depôt Zeiss Punktalglazen

S. BRINKSMA - Kweker - Bolsward

Moderne Bloemwerken voor elke gelegen-
heid. Speciaal adres voor **Bruidsbouquetten**
en **Grafkransen**

Billijke
prijzen

Aanleg en onderhoud van tuinen

door den Groningschen orgelmaker Hinz en in 1781 ingewijd, (wat klankgehalte betreft, een der allerbeste orgels van ons land!) heeft men een uitnemend gezicht op het kerkinterieur met zijn heerlijke symmetrische lijnen.

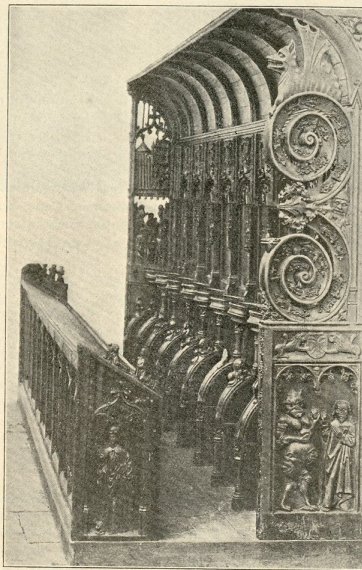

Koorbanken in de St. Martinkerk

De preekstoel, in renaissancestijl, in 1659 ontworpen door Gerben Wopkes, die voor de teekening van het model f 18 kreeg; werd door Pieter Jurjens en Johannes Kinnema uit Friesch eikenhout gesneden. Het ruime middenschip der kerk wordt van het koor ge-

35

scheiden door een hooge Vroedschapsbank, in renaissancestijl, dateerende van 1722. De andere banken, welke den kerkgangers tot zitplaatsen dienen, doch geen kunstwaarde hebben, zijn van 1854. Van de vroegere zitbanken, die ongetwijfeld menig kunststukje van houtsnijwerk hebben vertoond, is helaas niets overgebleven.

Doch zoodra men het architectonische pronkjuweel, het oude koor, hetwelk als museum is ingericht betreedt, ziet men, dat er veel van de oude kunst, uit het veel vroegere tijdperk der gothiek, is overgebleven. Hier vindt men de eeuwenoude koorheerbanken, deels uit de Broerekerk naar hier overgebracht. Wel hebben in 1580 de soldaten van Bronckhorst, die door de ramen van het koor naar binnen waren gedrongen, veel schoons verwoest en gehavend, wel hebben ook in het laatst der 16e en in het begin der 17e eeuw onkundige kerkbestuurders een gruwelijk vandalisme gepleegd, zij het ook in de meening hiermede een Godegevallig werk te doen, maar toch leggen de banken, zonder uitzondering getuigenis af van den kunstzin en de vaardigheid onzer voorouders.

Een beschrijving van de koorbanken, alsook van de fraaie grafsteenen en verdere bijzonderheden van het koor-museum, zou ver buiten het bestek van dit werkje vallen. De belangstellenden mogen hier verwezen worden naar het degelijke boek van M. E. van der Meulen, Kunst en Kunstgeschiedenis van Bolsward, waarvan een exemplaar in dit museum voorhanden is en waarvan de koper gaarne inzage geeft. Men verzuime ook vooral niet, een blik te slaan in den hier aanwezigen Rembrandtbijbel!

St. Franciscuskerk

Ook de tegenwoordige tijd verstaat de kunst van kerkenbouw in smaakvollen stijl. Een aardig gebouw met harmonische lijnen is de Gereformeerde kerk aan den Gasthuis-singel. Maar vooral schenke men aandacht aan de nieuwe R.K. kerk. Deze nieuwe St. Franciscuskerk aan de Groote Dijlakkert, welke door vereeniging der twee parochies in de plaats is gekomen van de twee bestaande kerken, is een ontwerp van architect H. C. van de Leur uit Nijmegen. Het is een in Frieschen baksteen opgetrokken gebouw, van buiten roode, van binnen bonte gele. Vooral inwendig is het gebouw bezienswaardig door zijn bijzondere, wijde boogconstructie in siersteen. De ruimte tusschen de pilaren

36

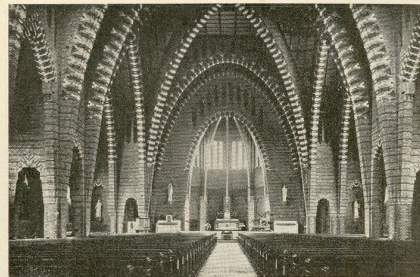

Interieur R.K. Kerk

is 15 meter, de kruisbogen hebben een spanning van 23 meter, de hoogte in 't kruis is 22 meter.

De warme kleur van den bonten gelen steen, afgewisseld door den siersteen der reusachtige bogen, de groote warm gekleurde glas-in-loodramen geven aan 't inwendig een geheel eigen cachet, dat iets Oostersch heeft. 't Is de stijl van den benediktijner monnik en architect Dom Bellot, uit het klooster in Oosterhout.

De kerk heeft ruim 1100 zitplaatsen, die alle vrij gezicht hebben op altaar en preekstoel. Zij werd voltooid in 1934.

Het raadhuis

Een tweede gebouw in ons vaderland, waarin de renaissance tot zulk een levendige afwisseling voert, zal niet te vinden zijn. Zeker, er zijn grootere gebouwen in dezen stijl opgetrokken en er is in den bloeitijd der 17e eeuwse kunst meer moois gebouwd, maar het Bolswardsche raadhuis is en blijft een merkwaardigheid, die men in dezen stijl nergens overtroffen vindt.

Gelijk reeds eerder is gezegd, is de bouwmeester onbekend, al hebben latere nasporingen ons de namen opgeleverd van enkele kunstenaars, die verschillende onderdeelen hebben uitgevoerd.

Uit de rekeningen van 1613—1617 blijkt, dat het geheel destijds f 27000.— heeft gekost.

37

FIRMA **J. T. WIERSMA**
 JUWELIER - OPTICIEN
 Reparatie-inrichting aan huis
 Groote Dijkstraak 27 Bolsward

GOUD • ZILVER • BRILLEN

M. K. de Vries

Tricotages — Schorten — Kousen
 Sokken — Japonstoffen — Wollen Garenen
 — STOFFEERDERIJ —
 Steeds de beste kwaliteiten
 Groote Dijkstraak 56, Bolsward

Licht
 •
 Kracht
 •
 Radio



ELECTRO- EN RADIO-
 TECHNISCH BUREAU
S. NIEUWLAND
 APPELMARKT 12 - BOLSWARD

Steenhouwerij WIEBE CUPERUS

FRANEKERSTRAAT 13 — BOLSWARD
 Specialiteit in het leveren van alle soorten
Grafwerk Vraagt Foto-albums ter inzage
 Ook het adres voor leveren van alle soorten
Bouwwerk zoals Schoorsteenmantels,
 Dorpels, Neuten enz.

M. B. EERDMANS
 BOLSWARD

GROOTHANDEL IN
 SIGAREN EN SIGARETTEN

MARKTSTRAAT 1 — TELEFOON 31

Openstelling Bezienswaardigheden

Het **gemeentehuis** kan worden bezichtigd te allen tijde bij aanwezigheid van den stadsbode. Geen entreekosten.

De **St. Martinikerk** iederen dag van voorm. 9 uur tot zons-
 ondergang. Aanmelding bij den koster. Entree f 0.25. Voor
 gezelschappen reductie.

Het **Julianapark** is iederen dag geopend van voorm. 8 uur
 tot zonsundergang. Geen entreekosten.

De merkwaardige gebouwen van **St. Anthony Gasthuis** en
Weeshuis zijn te allen tijde te bezichtigen. Daarvoor belle
 men bij deze gebouwen aan.

WAPEN-MARGARINE

wordt door gebruikers algemeen erkend als het fijnste
 wat tot op heden op het gebied van Margarine in den
 handel wordt gebracht.

BOLSWARDER MARGARINE- EN MELANGEFABRIEK

De bouw, in 1614 begonnen, werd in 1616 voltooid. Op
 dezelfde plaats heeft vroeger een kleiner raadhuis gestaan.
 In 1894 en 1895 had een grondige reparatie plaats, waar-
 van een gedenksteen in de vestibule getuigt.

De trapgevel met bordes is van bijzondere schoonheid. Bij
 de ramen is het blindbogenstelsel gevolgd. Zuilen in Joni-
 schen frant dragen het hoofdgestel. De schakeeringen geven
 aan dezen gevel, vooral wanneer hij door de zon beschenen
 wordt, een merkwaardig relief. De toren sluit zich geheel
 bij het gebouw aan.

Men vervoegte zich bij den gemeentebode voor bezichtiging
 van het interieur. Menige historische bijzonderheid valt er
 te zien. Hier vindt men een codex uit het begin van de 15e
 eeuw, een in eikenhout gebonden boek van perkament, be-
 staande uit 600 smakvol en geduldig bewerkte bladzijden.
 M. E. van der Meulen, in zijn aangehaald werk, vermoedt
 dat deze codex een geschenk is geweest aan de geestelijk-
 heid bij de inwijding van de nieuwe St. Maartenskerk.

Verder vindt men in het raadhuis, naast de historische voor-
 werpen — waaronder een stuk met de handteekening van
 Alva (1573) — fraaie etsen van de reeds eerder genoemde
 Bolswardsche graveurs.

Maar vooral schenke men zijn aandacht aan de raadzaal en
 de burgemeesterskamer, twee vertrekken van groote voor-
 naamheid. De rijk gebeeldhouwde deur met omlijsting in
 de raadzaal is vervaardigd door Japic Gysberts, den vader
 van den vermaarden Frieschen dichter.

De stichtingen

De vreemdeling, die eenig denkbeeld wenscht te krijgen,
 van wat, door der eeuwen loop, de Bolwardsche stich-
 tingen hebben beteekend en heden ten dage nog beteek-
 enen, verzuime vooral niet de goed onderhouden gebou-
 wencomplexen te zien van het **St. Anthony Gasthuis**
 (een inrichting voor het verstrekken van woningen aan be-
 jaarde lieden) aan de Nieuwmarkt, van het **Weeshuis**
 aan de Kerkstraat, niet ver van de St. Maartenskerk en van
 de **Hendrik Nannestichting** (een instelling van
 liefdadigheid) aan de Kerkstraat, hoek Broerestraat.

In de hoofdgebouwen dezer stichtingen vindt men deffige
 en goed verzorgde regentkamers, waar menig kunstwerk
 te bewonderen valt.

H. EISMA

39

Heeren Bakkers

NOTEER ONDERSTAAND ADRES!

Nergens koopt U beter:
 Uitsluitend prima grondstoffen voor Uw bakkerij

Bakker & Zoon, Bolsward. Tel. 23

VOOR MAATKLEEDING

J. WALMA - DIJKSTRAAT 43

IN HEERENMODES STEEDS HET
 NIEUWSTE — RUIME KEUZE

TH. H. VAN DER MEULEN'S IJZERHANDEL N.V.

BOLSWARD LEEUWARDEN

DIJKSTRAAT 9-11 EEWAL 50-52-86 - Filiaal: SCHRANS 97

Door concurrerende prijzen voor prima kwaliteiten en vakkundige
 bediening reeds sinds 1881 HET aangewezen adres voor:

IJZERWAREN

voor ALLE bedrijven. Timmer-, Landbouw- en Tuin gereedschap,
 Huishoudelijke Artikels, Keukeninstallatie's, Wasch- en Wringmachines
 Beccon Emaille enz. enz.

Foto-Atelier en Fotohandel

R. L. ELSINGA

BOLSWARD — GR. DIJLAKKER

HET ADRES VOOR EERSTE KLAS WERK

H. J. VAN DEN OEVER

GROOTE DIJLAKKER 21

HET ADRES VOOR

*Thee-, Ontbijt- en Tafel serviezen
 Luxe- en Huishoudelijke artikelen*